

LIFETIME GRAPHENE FIA

Junho/2021

OBJETIVO DO FUNDO

Proporcionar aos seus cotistas, a médio e longo prazo, ganhos de capital por meio do investimento de seus recursos primordialmente no mercado acionário, através de estratégia dinâmica e ativa. A política de alocação é flexível e poderá envolver instrumentos tanto do mercado à vista quanto de derivativos, obedecendo o mínimo de 80% do patrimônio investido no mercado interno.

RETORNOS MENSAIS (%)

	JAN	FEV	MAR	ABR	MAI	JUN	JUL	AGO	SET	OUT	NOV	DEZ	ANO
2021 Lifetime Graphene	-2,84%	-2,19%	6,18%	6,88%	0,20%	-0,28%							7,77%
Ibovespa	-3,32%	-4,37%	6,00%	1,94%	6,16%	0,46%							6,54%
Ibovespa (alpha)	0,48%	2,19%	0,18%	4,95%	-5,95%	-0,74%							1,23%
% Ibovespa	116,9%	199,9%	103,0%	355,2%	3,3%	-							118,8%

	Início	2021	2020	2019
Lifetime Graphene	31,77%	7,77%	-1,58%	24,24%
Ibovespa	34,30%	6,54%	2,92%	22,49%
Ibovespa (alpha)	-2,53%	1,23%	-4,50%	1,75%
% Ibovespa	92,6%	118,8%	-	107,8%

PERFORMANCE HISTÓRICA

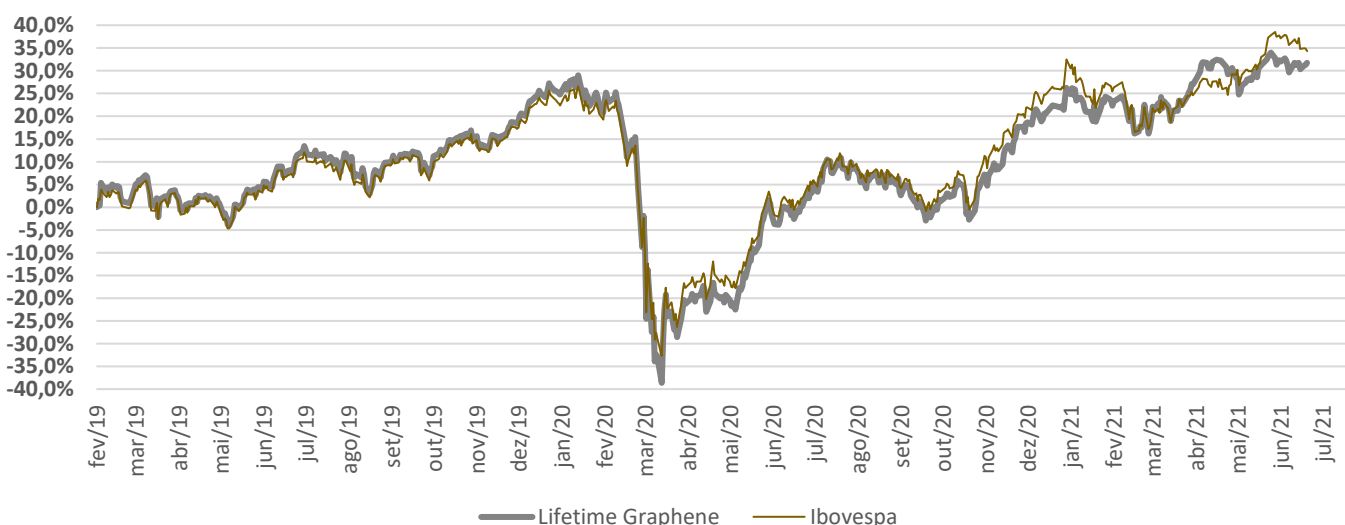

VALOR DE MERCADO DAS EMPRESAS INVESTIDAS

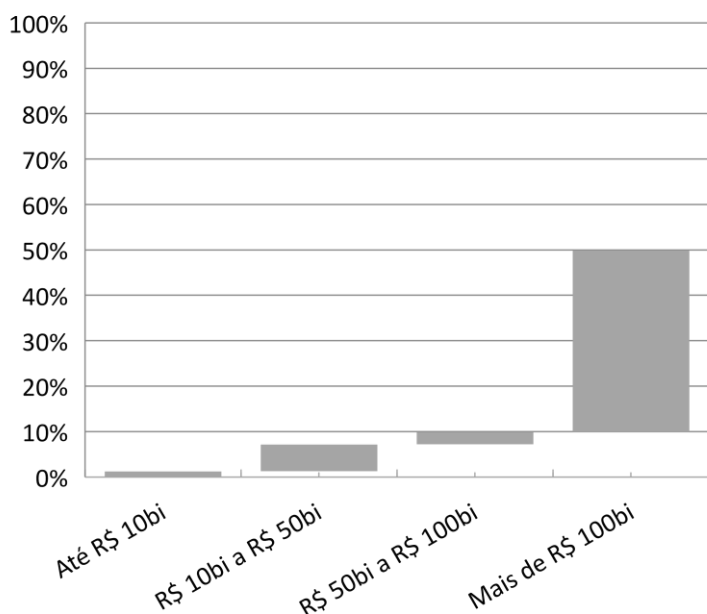

COMPOSIÇÃO DA CARTEIRA POR ESTRATÉGIA

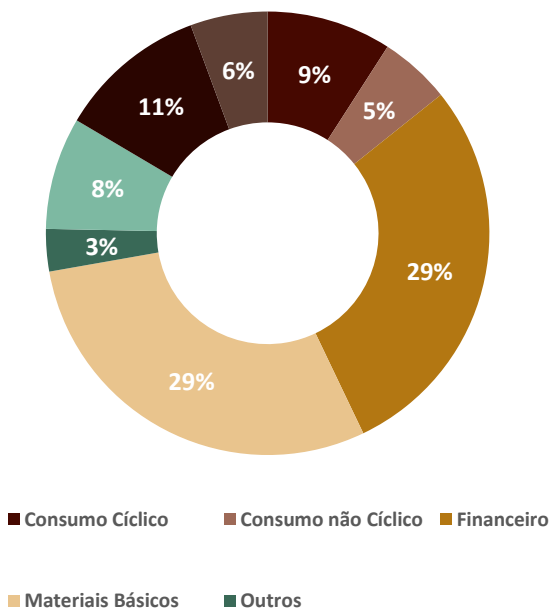

Lifetime Graphene

Aplicação inicial	1.000,00
Movimentação	0,00
Saldo Mínimo	0,00

Características

- CNPJ 31.146.414/0001-57
- Taxa de Administração: 2% A/A
- Taxa de Performance: 20% do excedente Ibovespa
- Classificação Anbima: Ações Livre
- Público-Alvo: Investidores em geral
- Tipo de Cota: Fechamento
- Data de Início: 11/02/2019
- Benchmark: Ibovespa
- Horário Limite: 14h30 para aplicação e resgate
- Resgate: Cota de D+1 e pagamento em D+3
- Aplicação: Cota em D+1
- Administrador e Custodiante: BTG Pactual
- Gestor: Lifetime Asset Management**

Dados Históricos

PL fecham. mês anterior (em milhares)	20.312
Vol anualizada (21 d.u.)	10,80%

MENOR RISCO

MAIOR RISCO

